Me gusta la Oftalmología Pediátrica. ¡Ayúdame!.

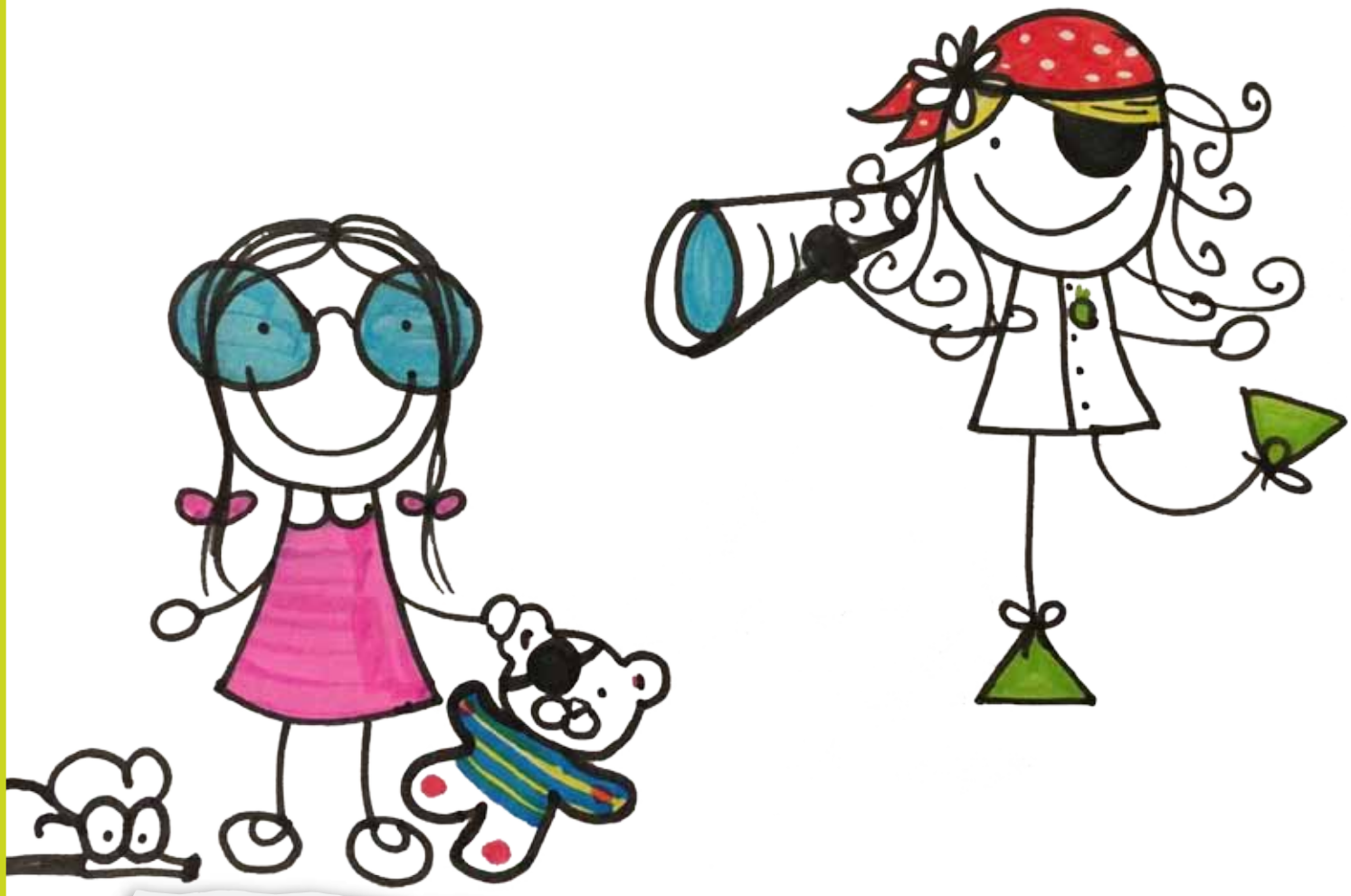

Dibujo realizado por la Dra. Paula Madurga Revilla, del Servicio de UCI Pediátrica del Hospital Infantil. HUMS. Zaragozxa

VIII Jornadas Nacionales de OFTALMOLOGÍA PEDIÁTRICA

ZARAGOZA, 11-12 NOVIEMBRE 2016

VIII Jornadas Nacionales de OFTALMOLOGÍA PEDIÁTRICA

ZARAGOZA, 11-12 NOVIEMBRE 2016

Me gusta la Oftalmología Pediátrica. ¡Ayúdame!.

AVANCE DE PROGRAMA

VIERNES 11 Noviembre

09:00 - 09:15 h. **Inauguración Oficial**

09:30 - 11:00 h. **Mesa Redonda 1. TRABAJAMOS MANO A MANO CON LOS PEDIATRAS. PATOLOGÍA OFTALMOLÓGICA EN PEDIATRÍA I.**
Moderadora: Dra. I. González. H. Infantil. H.U. Miguel Servet. Zaragoza

09:30 - 09:50 h. *¿Qué tiene en los ojos este recién nacido?.*
Dr. S. Rite. Servicio de Neonatología. H. Infantil. H.U. Miguel Servet. Zaragoza

09:50 - 10:10 h. *Los ojos del lactante enfermo.*
Dra. I. García. Servicio de Lactantes. H. Infantil. H.U. Miguel Servet. Zaragoza

10:10 - 10:30 h. *Los microbios y los niños.*
Dra. M. Bustillo. Servicio de Infecciosos. H. Infantil. H.U. Miguel Servet. Zaragoza

10:30 - 10:50 h. *El niño reumatológico y el oftalmólogo pediátrico hacen equipo.*
Dra. M. Medrano. Servicio de Reumatología. H. Infantil. H.U. Miguel Servet. Zaragoza

10:50 - 11:00 h. *Preguntas y discusión.*

11:00 - 11:30 h. **Conferencia 1. LO QUE DEBO SABER SOBRE LA ANESTESIA EN OFTALMOLOGÍA PEDIÁTRICA.**
Evaluación preoperatoria y técnicas anestésicas.
Dr. J. Ruiz, Dr. J. Oro. Servicio de Anestesia. H. Infantil. H.U. Miguel Servet. Zaragoza

11:30 - 12:00 h. **Pausa-Café**

12:00 - 13:30 h. **Mesa Redonda 2. TRABAJAMOS MANO A MANO CON LOS PEDIATRAS. PATOLOGÍA OFTALMOLÓGICA EN PEDIATRÍA II.**
Moderadora: Dra. E. Prieto. H. Infantil. H.U. Miguel Servet. Zaragoza

12:00 - 12:15 h. *Neuropediatría I. Cómo manejo el Pseudotumor Cerebri, las neuritis y otras patologías neurológicas comunes.*
Dr. J.L. Peña. Servicio de Neuropediatría. H. Infantil. H.U. Miguel Servet. Zaragoza

12:15 - 12:30 h. *Neuropediatría II. La hidrocefalia y las DPV. Problemas y seguimiento.*
Dr. D. Fustero. Servicio de Neurocirugía. H. Infantil. H.U. Miguel Servet. Zaragoza

12:30 - 12:45 h. *Oncopediatría I. Manifestaciones, secuelas y efectos secundarios oftalmológicos en Tumores Pediátricos.*
Dra. C. Calvo. Servicio de Oncopediatría. H. Infantil. H.U. Miguel Servet. Zaragoza

12:45 - 13:00 h. *El nistagmus visto desde los ojos del otorrino.*
Dr. J. Fraile. Servicio de ORL. H.U. Miguel Servet. Zaragoza

13:00 - 13:15 h. *Aprender sobre el niño multidiscapacitado.*
Dra. P. Sánchez de Muniain. Sociedad Española de Rehabilitación Infantil.

13:15 - 13:30 h. *Preguntas y discusión.*

13:30 - 15:30 h. **Almuerzo-cocktail de trabajo.**

Me gusta la Oftalmología Pediátrica. ¡Ayúdame!.

AVANCE DE PROGRAMA

VIERNES 11 Noviembre

15:30 - 16:00 h. **Conferencia 2. LOS CSUR EN OFTALMOLOGÍA PEDIÁTRICA.**
Qué son, dónde están y cómo puedo colaborar.
Dr. J. Abelairas, Dr. J. Peralta. H. Infantil. H.U. La Paz. Madrid

16:00 - 17:30 h. **Mesa Redonda 3. CONSEJOS PARA LLEVARSE A CASA I.**
Moderador: Dr. L. Remón. H.C.U. Lozano Blesa. Zaragoza

16:00 - 16:15 h. *A mi niño le llora el ojo.*
Dra. E. Casas. H. Sant Joan de Deu. Barcelona

16:15 - 16:30 h. *El maldito ojo vago.*
Dra. E. Prieto. H. Infantil. H.U. Miguel Servet. Zaragoza

16:30 - 16:45 h. *¡Socorro, un niño con leucocoria!*
Dr. M. Harto. H. Infantil. H.U.P. La Fe. Valencia

16:45 - 17:00 h. *¿Qué hago con el niño con glaucoma?.*
Dra. A. Serra. H. Sant Joan de Deu. Barcelona

17:00 - 17:15 h. *Vaya papilas más raras tiene este niño.*
Dra. N. Martín. H. Val d´Hebrón. Barcelona

17:15 - 17:30 h. *Preguntas y discusión.*

17:30 - 18:00 h. **Conferencia 3. DESMITIFICANDO EL ESTRABISMO.**
Dr. A. Castanera. Instituto Balear de Oftalmología. Palma de Mallorca.

18:00 - 19:15 h. **Mesa Redonda 4. CONSEJOS PARA LLEVARSE A CASA II**
Moderadora: Dra. P. Ramiro. H.C.U. Lozano Blesa. Zaragoza

18:00 - 18:15 h. *El largo trayecto visual del niño prematuro.*
Dra. J. Escudero. H. Infantil. H.R.U. Carlos Haya. Málaga

18:15 - 18:30 h. *Qué tiene de especial la cirugía de retina en el niño.*
Dra. N. Pastora. H. Infantil. H.U. La Paz. Madrid

18:30 - 18:45 h. *Pero, ¿los niños tienen problemas de superfície ocular?.*
Dra. D. Pérez. H.C.U. Lozano Blesa. Zaragoza

18:45 - 19:00 h. *Qué pasa con el niño con baja visión.*
Dra. S. de Fernando. H. de Cruces. Bilbao

19:00 - 19:15 h. *¿Por qué es importante la genética en la oftalmología pediátrica?.*
Dr. J. Barrio. Clínica Universitaria de Navarra. Pamplona

19:15 - 19:30 h. *Preguntas y discusión.*

19:30 - 20:00 h. **Reunión de la Junta de la SEDOP**

VIII Jornadas Nacionales de OFTALMOLOGÍA PEDIÁTRICA

ZARAGOZA, 11-12 NOVIEMBRE 2016

AVANCE DE PROGRAMA

Me gusta la Oftalmología Pediátrica. ¡Ayúdame!.

SÁBADO 12 Noviembre

09:00 - 09:30 h.	**Conferencia 4. EL NIÑO SINDRÓMICO.** **Dra. I. García - Ormaechea.** ATAM. Madrid
09:30 - 11:30 h.	**REFRACCIÓN Y ÓPTICA EN EL NIÑO.** **Dra. I. González, Dra. T. Pérez.** H. Infantil. H.U. Miguel Servet. Zaragoza *Gafas y lentes de contacto, Filtros, Terapia Visual y Test Visoperceptivos.* **Dra. T. Pérez.** H. Infantil. H.U. Miguel Servet. Zaragoza *Refracción. Teoría y Taller práctico.* **Dra. I. González.** H. Infantil. H.U. Miguel Servet. Zaragoza
11:30 - 12:00 h.	**Pausa Café. Foto colectiva.**
12:00 - 12:30 h.	**LA OFTALMOLOGÍA PEDIÁTRICA EN PERSPECTIVA.** **Dr. J. Abelairas.** H. Infantil. H.U. La Paz. Madrid
12:30 - 13:30 h.	***CASOS CLÍNICOS Y FOTOS DE INTERÉS.*** ***Coordinadora:*** **Dra. P. Tejada.** H.U. Doce de Octubre. Madrid

PONENTES

Dr. J. Abelairas	Madrid
Dr. J. Barrio	Pamplona
Dra. M. Bustillo	Zaragoza
Dra. C. Calvo	Zaragoza
Dra. E. Casas	Barcelona
Dr. A. Castanera	Palma de Mallorca
Dra. S. de Fernando	Bilbao
Dra. J. Escudero	Málaga
Dr. J. Fraile	Zaragoza
Dr. D. Fustero	Zaragoza
Dra. I. García	Zaragoza
Dra. I. García - Ormaechea	Madrid
Dra. I. González	Zaragoza
Dr. M. Harto	Valencia
Dra. N. Martín	Barcelona
Dra. M. Medrano	Zaragoza
Dr. J. Oro	Zaragoza
Dra. N. Pastora	Madrid
Dr. J.L. Peña	Zaragoza
Dr. J. Peralta	Madrid
Dra. D. Pérez García	Zaragoza
Dra. T. Pérez Roche	Zaragoza
Dra. E. Prieto	Zaragoza
Dra. V. Pueyo	Zaragoza
Dr. S. Rite	Zaragoza
Dr. J. Ruiz	Zaragoza
Dra. P. Sánchez de Muniain	Madrid
Dra. A. Serra	Barcelona
Dra. P. Tejada	Madrid

VIII Jornadas Nacionales de OFTALMOLOGÍA PEDIÁTRICA

ZARAGOZA, 11-12 NOVIEMBRE 2016

Me gusta la
Oftalmología Pediátrica.
¡Ayúdame!.

ORGANIZA

Servicio Oftalmología
Sección Oftalmología Pediátrica
H.U. Miguel Servet - Zaragoza

Dra. I. González Viejo
Dra. E. Prieto Calvo
Dra. V. Pueyo Royo

SEDE

Salón "Ramón y Cajal".
Colegio de Médicos de Zaragoza
Pº Ruiseñores, 2
50006 Zaragoza

INSCRIPCIONES

Nº límite plazas: 150
www.proyectosypersonas.es

Comité de Honor
Dra. C. Ferrer Novella
Dr. L. E. Pablo Julvez

SECRETARÍA TÉCNICA

Proyectos y Personas, S.L.
Vía Hispanidad, 13 - 50009 Zaragoza
Tel. 976 467 898
eventos@proyectosypersonas.es

COLABORA

ILUSTRE COLEGIO OFICIAL
DE MÉDICOS DE ZARAGOZA

Solicitada acreditación a la Comisión de Formación Continuada de las Profesiones Sanitarias de Aragón.

Más información:

www.proyectosypersonas.es